RÉPUBLIQUE FRANÇAISE
Liberté Égalité Fraternité

Office National des Forêts
Agence Lozère

Convention de pâturage pluri-annuelles 2023-2032 en forêt domaniale

Forêt domaniale de La Croix de Bor - Lots n° 3, 4, 13, 14, 18 et 23

1:25 000

N

Carte réalisée en août 2023

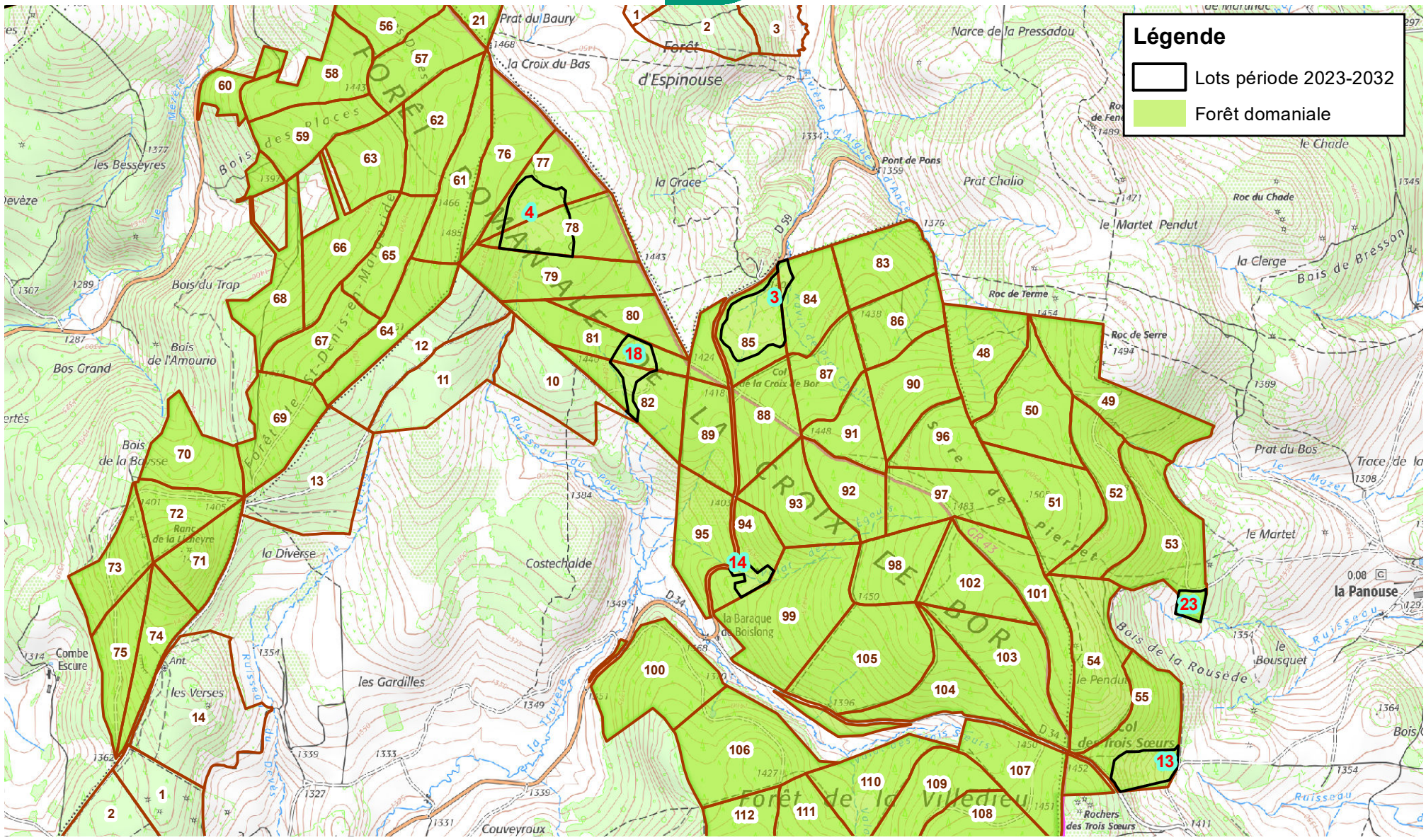

Chemin: H:\doss\x872000\1_foncier\concession_divers\dep48\paturage_FODO_2023\projet\PATURE_CROXBOR_2023.mxd